



# COLORÍN



La fábrica de pinturas Colorín inaugura su nueva sede en el partido de Escobar. El predio cuenta con 11.000 m<sup>2</sup>, incorporando las últimas tecnologías y más altos estándares de seguridad. Christian Gausson, presidente de Colorín, dio por inauguradas oficialmente las instalaciones junto al Sr. Embajador de Francia en Argentina y autoridades del Municipio de Escobar.

## Obra civil – Evolución :

Nos encontramos con un tinglado rudimentario de 5.500 m<sup>2</sup>. El espíritu de la obra consiste en generar, dentro de dicho tinglado, la funcionalidad adecuada para los siguientes sectores: 1.500 m<sup>2</sup> entre oficinas, comedor, laboratorio, vestuarios y baños. Para albergar dichos servicios se crearon dos plantas adicionales dentro del mismo tinglado, levantando paredes de bloques de cemento adicionales a las ya existentes.



Se comienza a trabajar en la distribución de las oficinas de cada planta, creando 5.000 m<sup>2</sup> de tabiques divisorios con placas de yeso, cieloraso desmontable y aberturas. Se avanza con la preparación fina de paredes y aplicación de pintura.



**Área Tecnológica** : Finalmente nos es solicitada la creación de Áreas Tecnológicas / Electricidad e Iluminación ( Led bidireccional exterior e interior de última generación ) para abastecer los Puestos de trabajos y el predio en su integridad : Data Center, Salas de UPS, Piso Técnico, Armado de cable estructurado, tendido de fibra óptica, telefonía y HDMI. Circuitos eléctricos y de redes CAT6, Instalación de cámaras para vigilancia y streaming, WI-FI, Incorporando puertas antipánico RF90, materiales ignífugos, sistema de evacuación y anti incendios. En todos los casos siguiendo los protocolos de seguridad vigentes.



Como es propio de una empresa multinacional, durante todo el proyecto, nos encontramos auditados por profesionales técnicos del cuerpo de Ingeniería . Nos enorgullece haber estado a la altura de las circunstancias pudiendo contar con inmejorables referencias por parte de su personal Jerárquico.



[Tres muralistas mexicanos: una visita que tardó 43 años - 03.05.2016](#)

[www.lanacion.com.ar](http://www.lanacion.com.ar) › *Cultura* › *Arte*

El Museo Nacional de Bellas Artes presenta, por primera vez en la Argentina, una exposición de los grandes maestros mexicanos José Clemente Orozco, Diego Rivera y David Alfaro Siqueiros.

**Obra civil** : Construcción en seco ( creación de 1000 m2 de tabiques divisorios ). Alisado ( enduido completo ) de superficies y Aplicación Integral de Pintura.

**Área Tecnológica** : Electricidad e iluminación integral mediante sistema de bandejas y rieles con luminarias Led dimerizables. Instalación de Proyectoros, Video wall y Tv leds.



**Museo** de Arte  
Hispanoamericano  
ISAAC FERNÁNDEZ BLANCO

Tareas realizadas : Construcción en seco, Carpintería ( creación de gradas para exposición )  
Electricidad e Iluminación integral . Aplicación Integral de Pintura.



Según surge del pliego de especificaciones, nos fue encomendada la puesta en valor del segundo piso del edificio de **Cirsa-Lotería Nacional**, sito en Santiago del Estero al 200

### **Obra Civil : Demolición y rediseño**



**Área Tecnológica** : Centro de datos - Salas de ups - Oficinas varias - Puestos de trabajo. Todas las tareas constructivas desempeñadas fueron ajustadas según los protocolos de seguridad vigentes ( puertas anti pánico, materiales ignífugos, sistemas de evacuación, control de incendios e instalación de Piso Técnico ) . En todos los casos siguiendo los protocolos de seguridad vigentes.



Obra encomendada para la **Comisión Nacional de Energía Atómica** (Centro Atómico Ezeiza)  
Según surge del pliego de especificaciones técnicas Demolición y rediseño.



Nuestra meta: Según detalla el pliego, crear un nuevo centro de datos, comunicaciones y construir un nuevo circuito de red de fibra óptica, vinculando quince edificios del predio.

Sede central : Creación de oficinas con Durlock y Aplicación Integral de Pintura.



Sede central : Remodelación Integral de Fachadas y Aplicación de Tarquini.



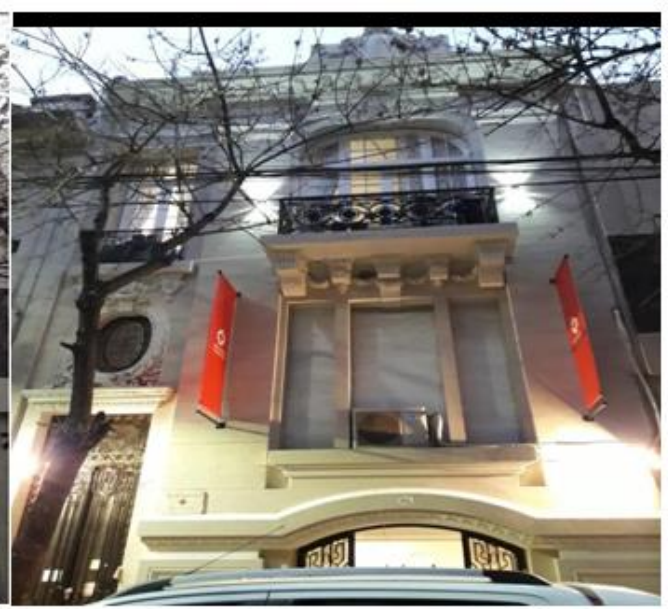

Escuela central : Remodelación Integral de Fachadas y Aplicación de Tarquini



Oficinas Sede - Av de Mayo - **Obra Civil** : Tareas de Durlock - Pintura – Electricidad.

**Área Tecnológica** para abastecer los Puestos de trabajos y los predios en su integridad : Armado de cable estructurado, tendido de fibra óptica, telefonía y HDMI. Circuitos eléctricos y de redes CAT6, Instalación de cámaras para vigilancia - Redes - Sistemas - Data center - UPS WI-FI - Instalación de Tv leds. Provisión integral de mobiliario.



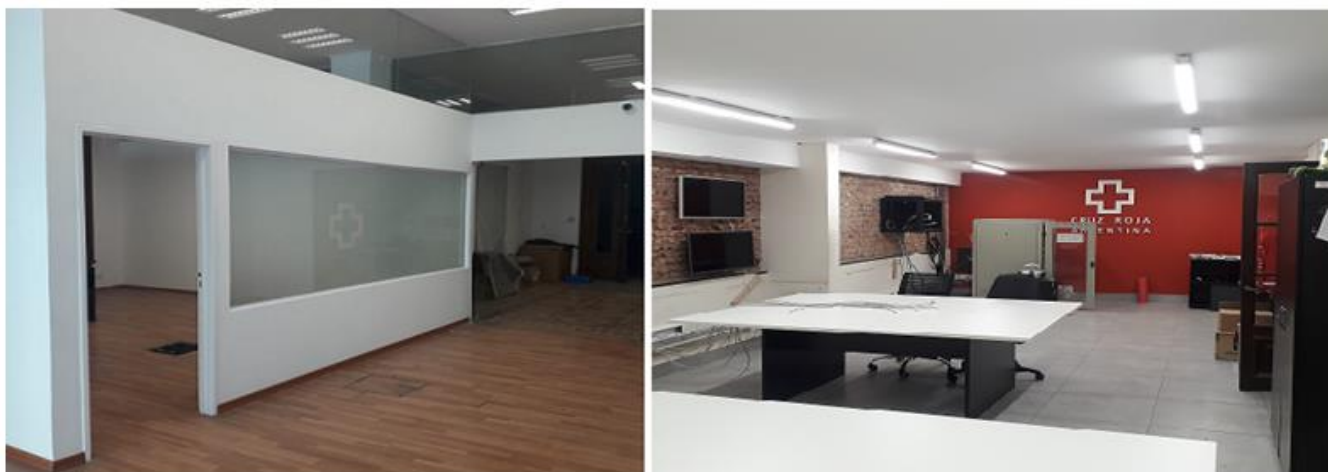

Creación de 1000 m2 tabiques divisorios, conformados con doble placa de yeso ignífuga, relleno con aislamiento de lana de vidrio de 75 mm y la colocación de puertas doble hoja RF90



Mantenimiento en distintas locaciones



Diseño y construcciones en seco



Diseño y construcciones en seco



Aplicación integral de Pintura, por cambio de imagen, en Cadena de Locales TodoModa.



TERRAZAS DEL ESTE

Tareas realizadas: Tratamiento ignifugo, Construcción en seco, Carpintería, Aplicación Integral de Pintura.





Tareas realizadas : Construcción en seco y Pintura. Desmantelamiento de yeso armado en cielorrasos y creación de nuevas estructuras en Durlock.



Construcción de cuatro propiedades. LLave en mano





Aplicación Integral de Pintura, por Cambio de Imagen, en Cadena de Locales Grisino.



Tareas realizadas : Construcción en seco - creación de 500 m2 de oficina



Se efectuó la puesta en valor de la presidencia, se reciclaron otros sectores, estamos acompañando la propuesta del gremio de poner paulatinamente en valor el edificio.



Construcción en seco, Albañilería, Plomería, Carpintería, Electricidad y Aplicación Integral de Pintura, por Cambio de Imagen, en Cadena de Locales VACUNAR.



Infobae

<https://www.infobae.com> › sociedad › 2022/05/31 › cr...

Cruz Roja Argentina presentó el proyecto de su museo ...



El museo va a estar ubicado en el barrio Almagro de la Ciudad Autónoma de Buenos Aires, en un predio de 1000 metros cuadrados que actualmente es un depósito en desuso. Se nos encomendó realizar un relevamiento del espacio actual y la generación de renders y videos 360 ilustrativos para su posterior puesta en marcha y concreción de obra.



DAVID Buenos Aires |

Tareas de refacción y puesta en valor en Agencia de Publicidad David Buenos Aires.





Colocación de membrana e impermeabilización integral de terrazas realizadas en el año 2024.  
Sede Central Cruz Roja Argentina - Cruz Roja San Isidro - Cruz Roja V. López - ONG Michael Ham



A requerimiento de quien corresponda, pondremos a disposición contactos de referencia, quedando abierta la posibilidad de programar visitas a nuestros clientes con el objeto de evaluar en forma tangible nuestra calidad de servicio.